FADENTE

DIGITAL CONCEPT BY PROCLINIC

DENTAL MARES
centro odontológico

PROYECTO DENTAL MARES CENTRO ODONTOLÓGICO

distribuidor exclusivo de ***Planmeca*** *en España*

IMAGE&EXCELLENCE&DESIGN

RECEPCIÓN

En nuestra clínica ofrecemos todas las especialidades odontológicas, desde la odontología conservadora, la endodoncia, la periodoncia o la ortodoncia, hasta la cirugía oral e implantología , con la finalidad de ofrecer a nuestros pacientes la posibilidad de un " tratamiento integral personalizado."

La Clínica **DENTAL MARES**
Dirección Avda. de la Aviación Española, 8 - San Javier - Murcia
Contacto Tel/Fax : 968 56 61 59
email info@dentalmares.com
Web www.dentalmares.com

PLANMECA EQUIPAMIENTO

- **Equipos Dentales**
  - PLANMECA COMPACT
- **Radiología Panorámica**
  - PLANMECA PROONE
- **Radiología Intraoral**
  - PLANMECA PROSENSOR
  - PLANMECA PROONE

FADENTE_

¿Cuáles son las especialidades de la Clínica?

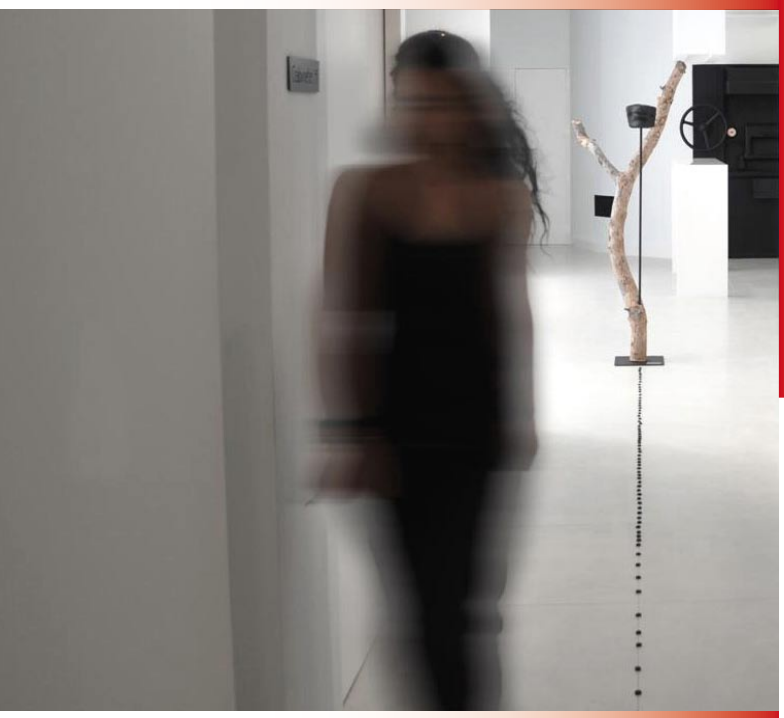

Somos profesionales de la odontología y nos ocupamos de la salud bucodental de todos los miembros de la familia. Para ello, contamos con todos los medios técnicos y humanos necesarios para llevar a cabo el correcto diagnóstico y tratamiento de nuestros pacientes ya que la odontología actual se plantea como un " tratamiento integral " del paciente.

No debemos seguir realizando reparaciones aisladas, es preciso tratar el área bucodental en su conjunto, teniendo además en cuenta que cada paciente es diferente y con unas necesidades muy específicas.

FADENTE_

Descríbanos un poco más su clínica, ¿Cuántos Gabientes tiene? ¿Qué equipos tiene instalados?

La clínica está situada en una planta baja con total accesibilidad y comodidad para todo tipo de pacientes . Contamos con 2 salas de espera para adultos y una para niños, 2 gabinetes dentales dotados de 2 equipos dentales Planmeca Compact i, sensor intraoral Planmeca Prosensor y una sala de RX con un panorámico Planmeca ProOne, así como una sala de recuperación para pacientes.

FADENTE_

¿Cómo ha conocido la marca PLANMECA?

A través de colegas de profesión que me habían dado muy buenas referencias de la marca y en Expodental, dónde entré en contacto y pude ver y probar toda la gama de equipamientos.

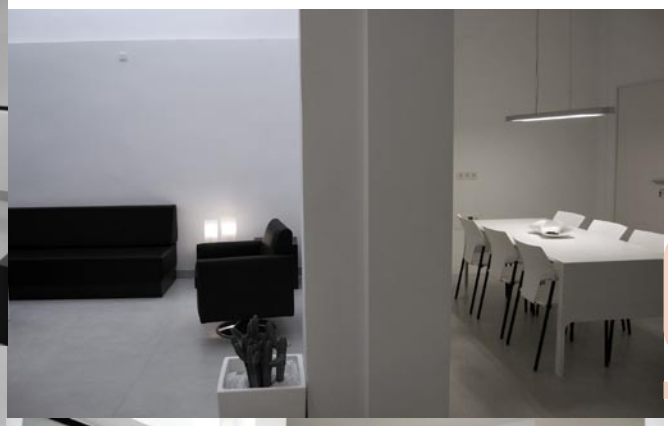

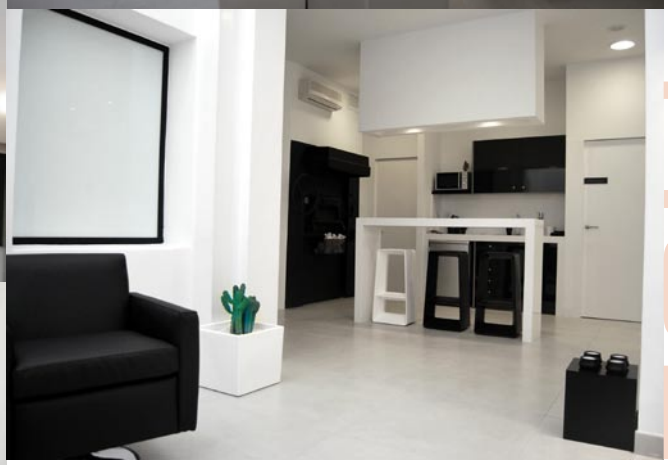

OFFICE

FADENTE_

¿Cuál ha sido el factor decisivo para seleccionar la marca PLANMECA?

Para mí es muy importante la comodidad en mi trabajo y que todo pueda realizarse de forma sencilla y organizada. Los equipos PLANMECA me permiten trabajar de esta manera.

FADENTE_

Describanos su relación con FADENTE y PLANMECA

Desde el principio del proyecto, el personal de FADENTE ha supervisado todo el trabajo, cuando ha surgido cualquier contratiempo lo han solucionado rápidamente y con las menores molestias para nosotros.

SALAS

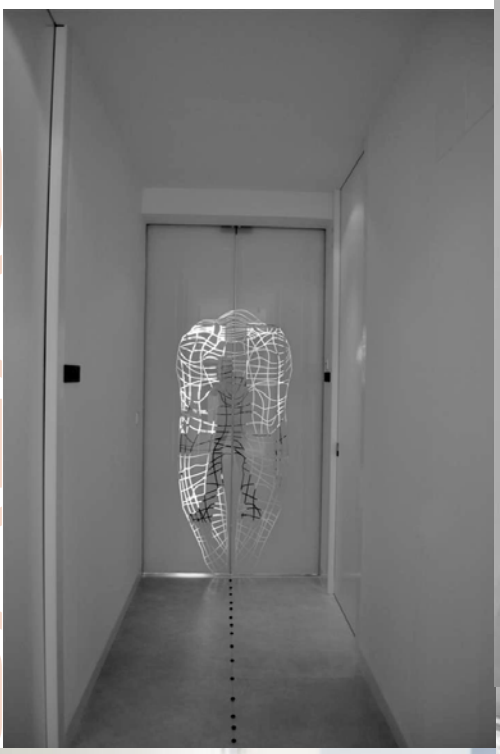

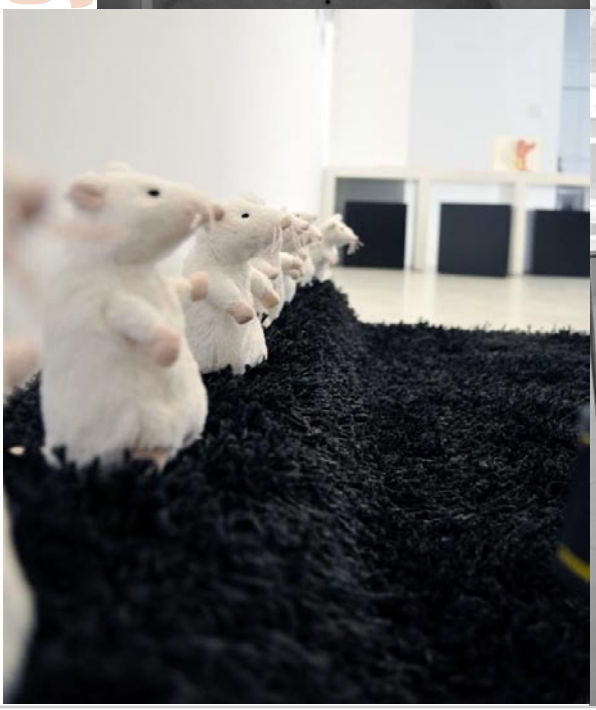

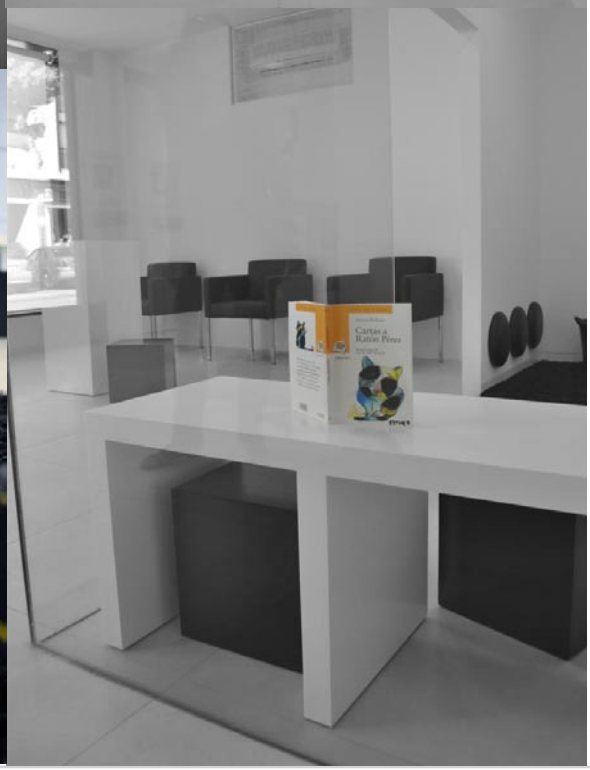

FADENTE_

¿En qué influye la marca PLANMECA en su actividad profesional cada día ?

Contamos con equipos y radiología de última generación que nos permiten realizar los tratamientos y diagnósticos en las mejores condiciones posibles, facilitando al mismo tiempo la labor de todo nuestro equipo.

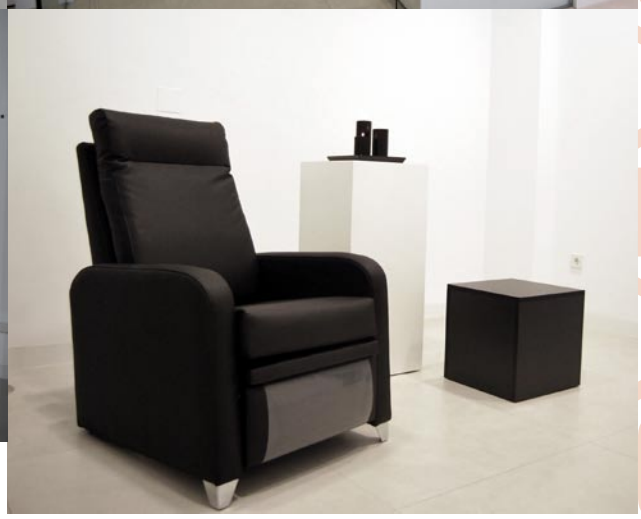

SALAS

FADENTE_

Después de estar utilizando los aparatos de la marca PLANMECA ¿sigue pensando que su decisión ha sido la correcta y la inversión acertada?

Consideramos que ha sido una buena decisión, tanto por la calidad de las imágenes digitales como por las ventajas ergonómicas de los equipos. Igualmente, el servicio postventa y técnico que recibimos está en línea con nuestras necesidades y estamos satisfechos.

DENTAL MARES
centro odontológico

PROYECTO DENTAL MARES

FADENTE
DIGITAL CONCEPT BY PROCLINIC